

Bewehrungsplan Pos. 2200, Decken-Träger

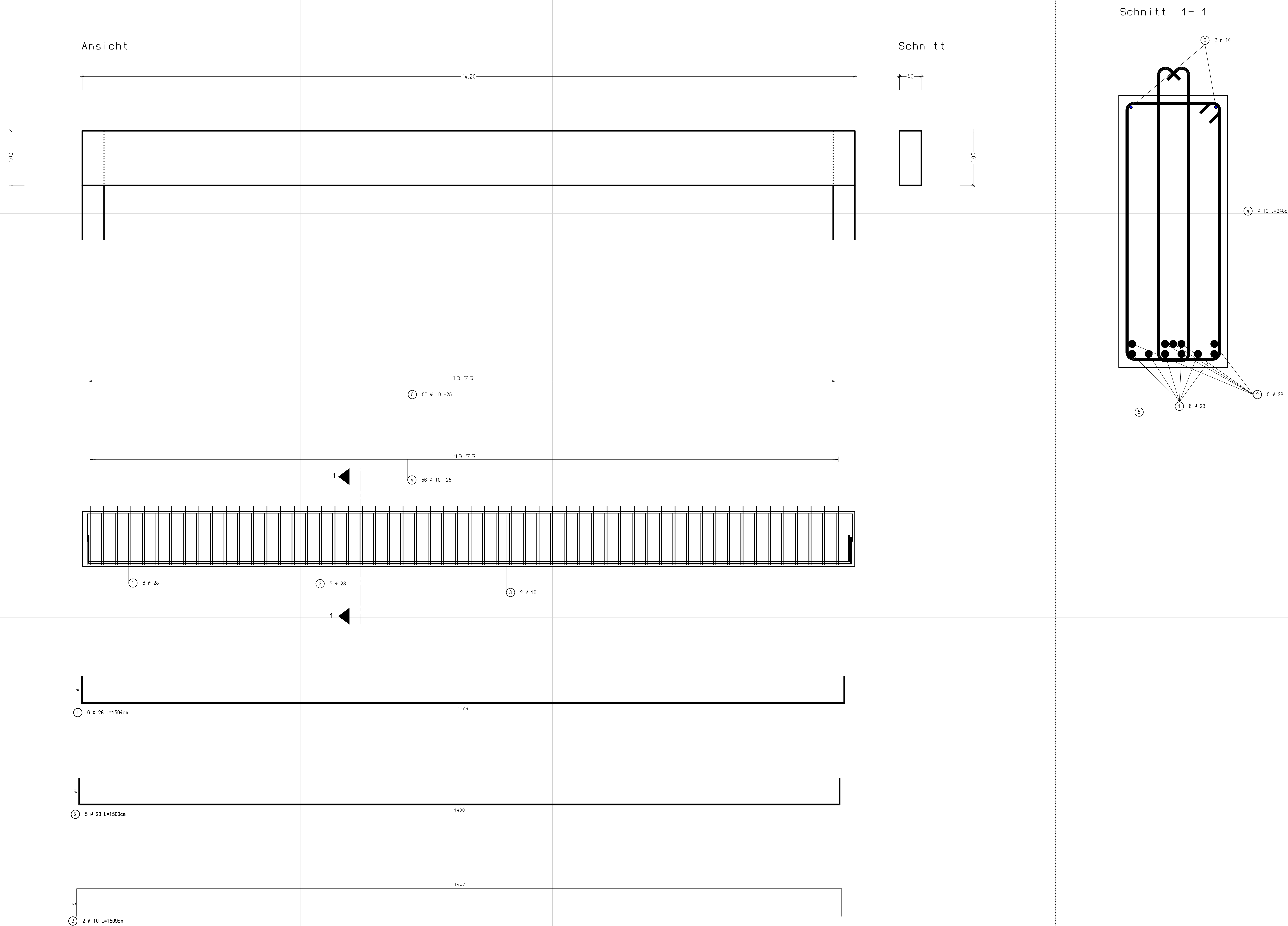

Baustoffe: Beton: C30/37 ; Stahl: BSt500 S/M, ST 37-2

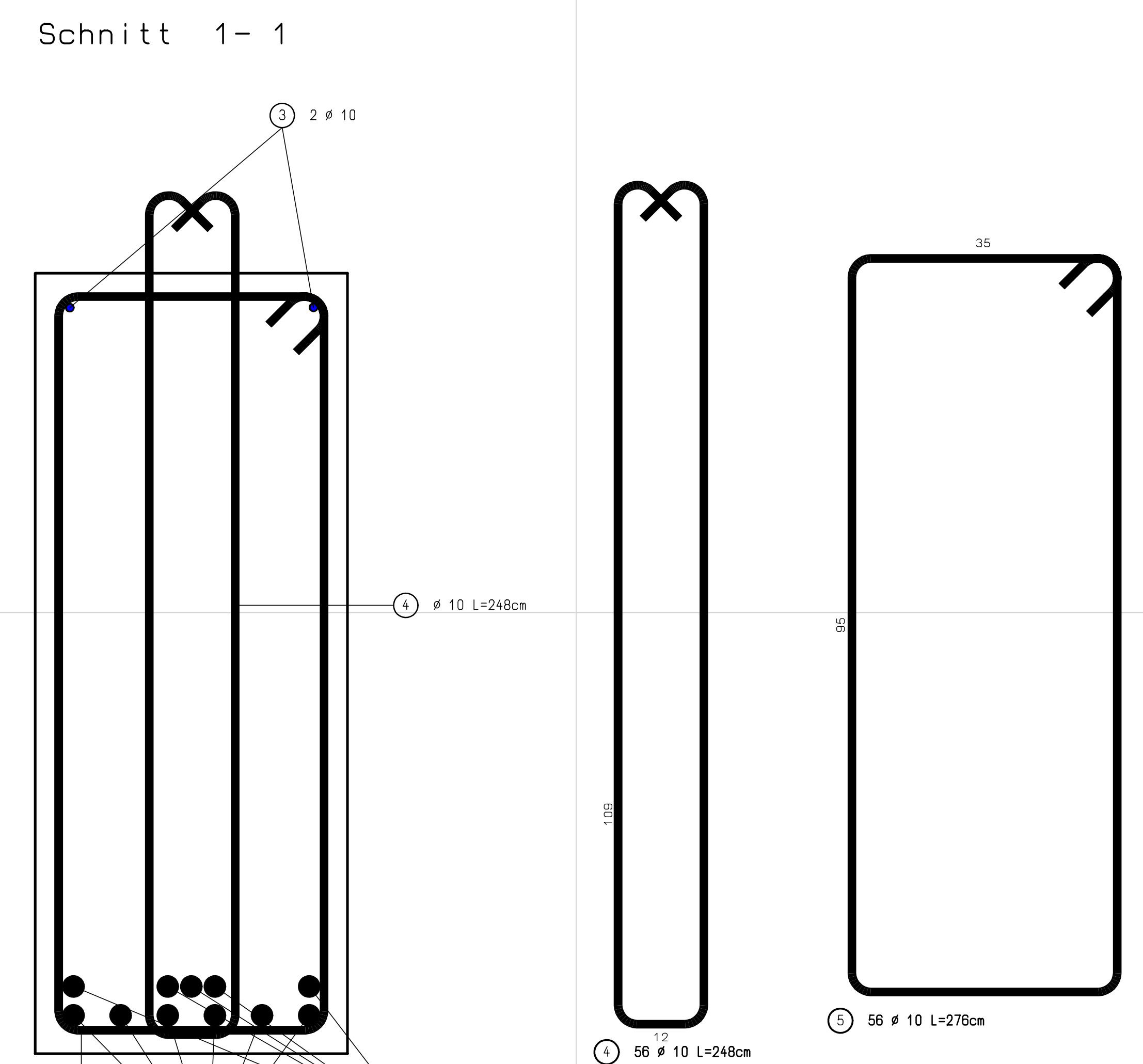

Plan-Inhalt:

Bewehrungsplan	Pos.	2200		Schnitt	1-1
Deckenträger					
					M 1 : 5
				M 1 : 25	P 2 98 99

Projekt

Objekt:	Feuerwehr- und Rettungszentrum
Ort:	Bochum-Mitte, Ecke Bessemer Str./ Baarestr.
Bauherr:	Stadt Bochum
Stand:	Ausführungsplanung
Für:	3. Teilaufgabe für B2er
Betreuer:	Frau Brune Lehrstuhl für Stahlbau

Datum:	Blatt-Nr.:
02.07.1999	03
Alexander Bruns, Matr.-Nr. 00061308	