

Bewehrungsplan, Pos. 2100, Deckenplatte über ZG, untere Bewehrung

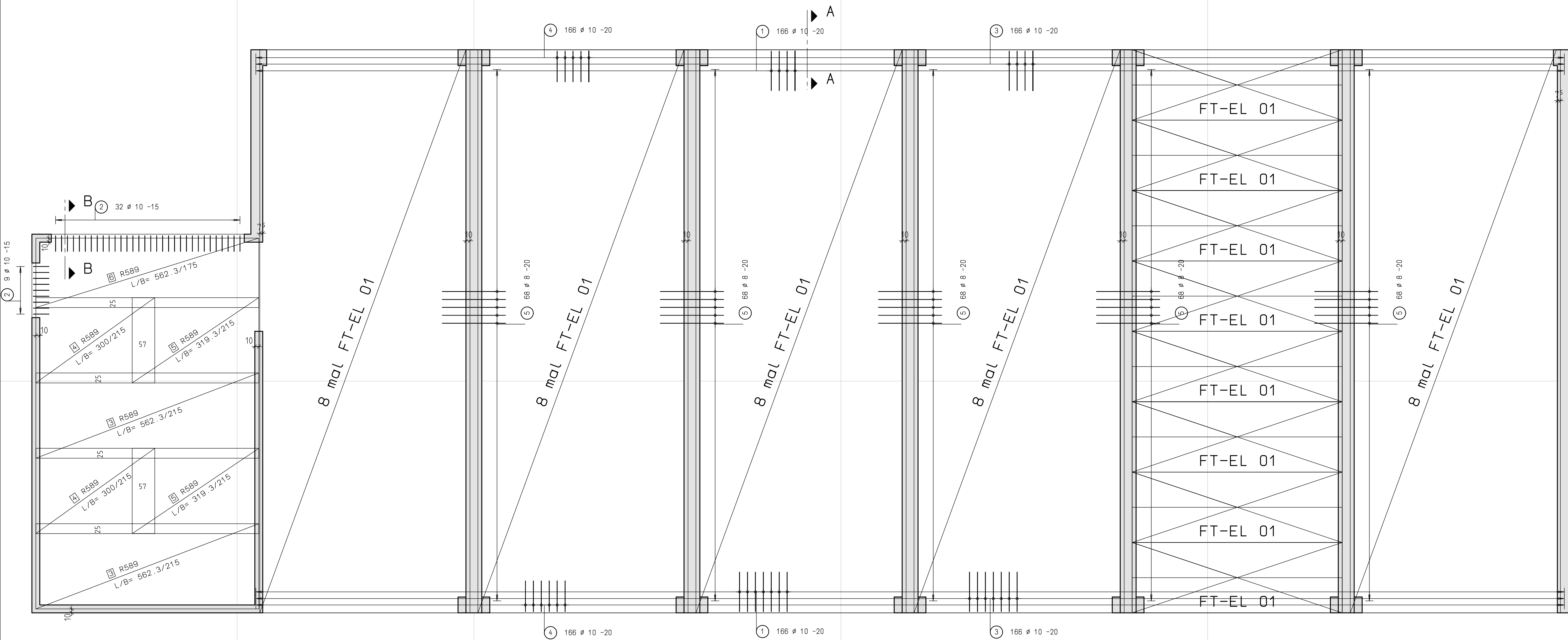

Schnitt A-A

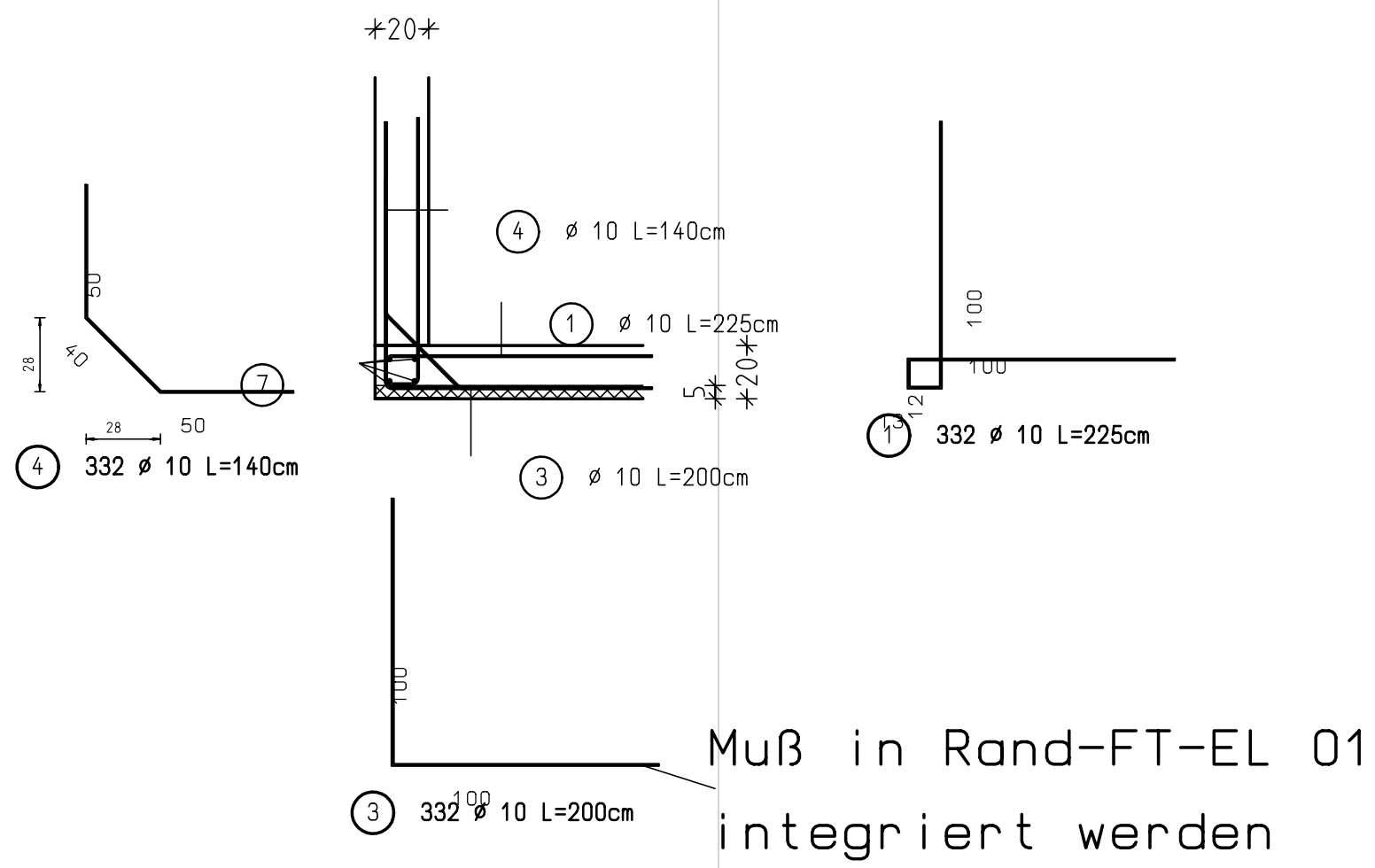

Schnitt B-B

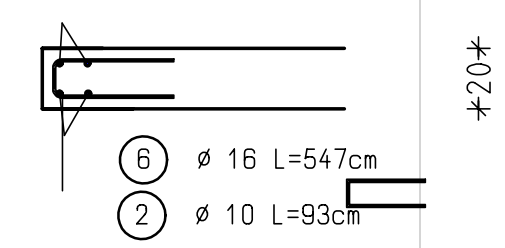

FT-EL 01

Aufsicht

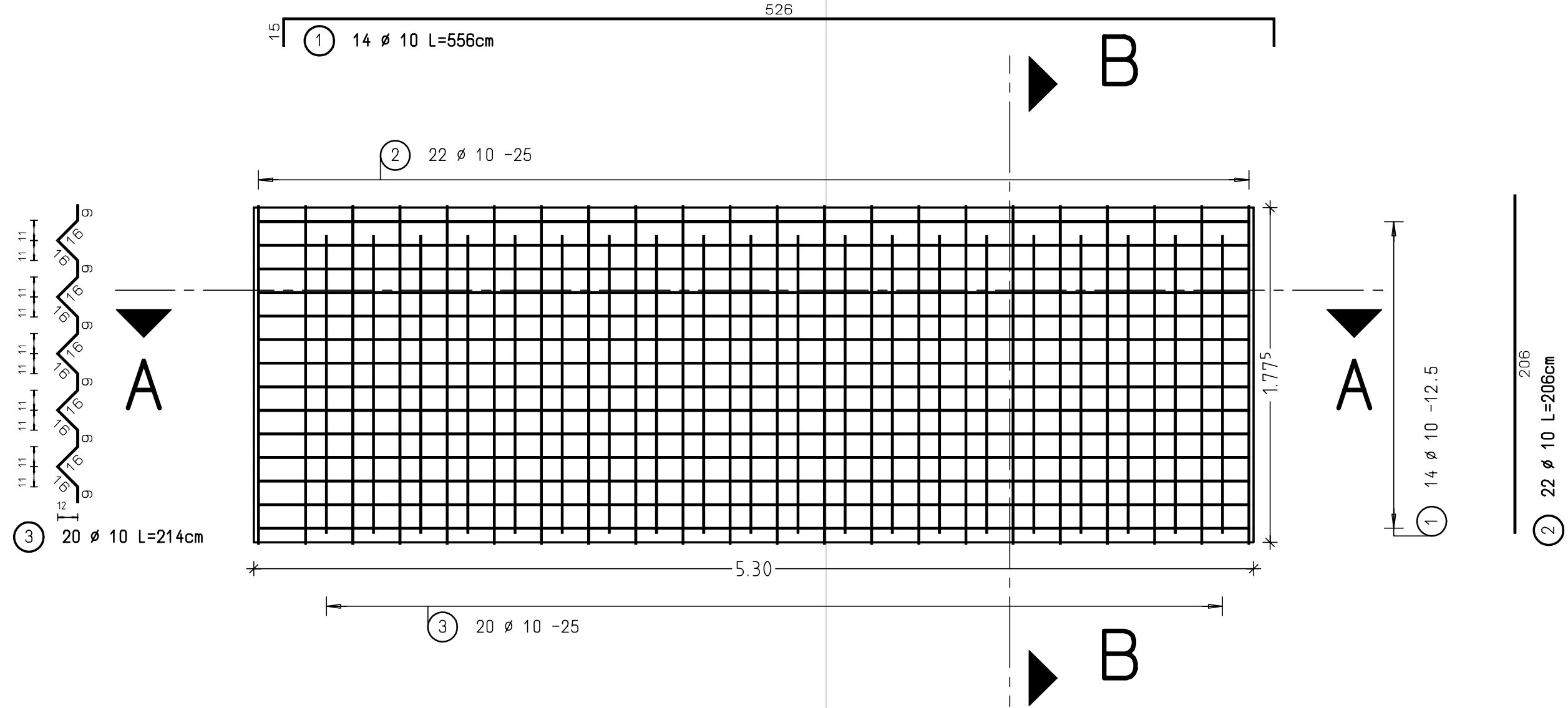

Bewehrungsplan, Pos. 2100, Deckenplatte über ZG, obere Bewehrung

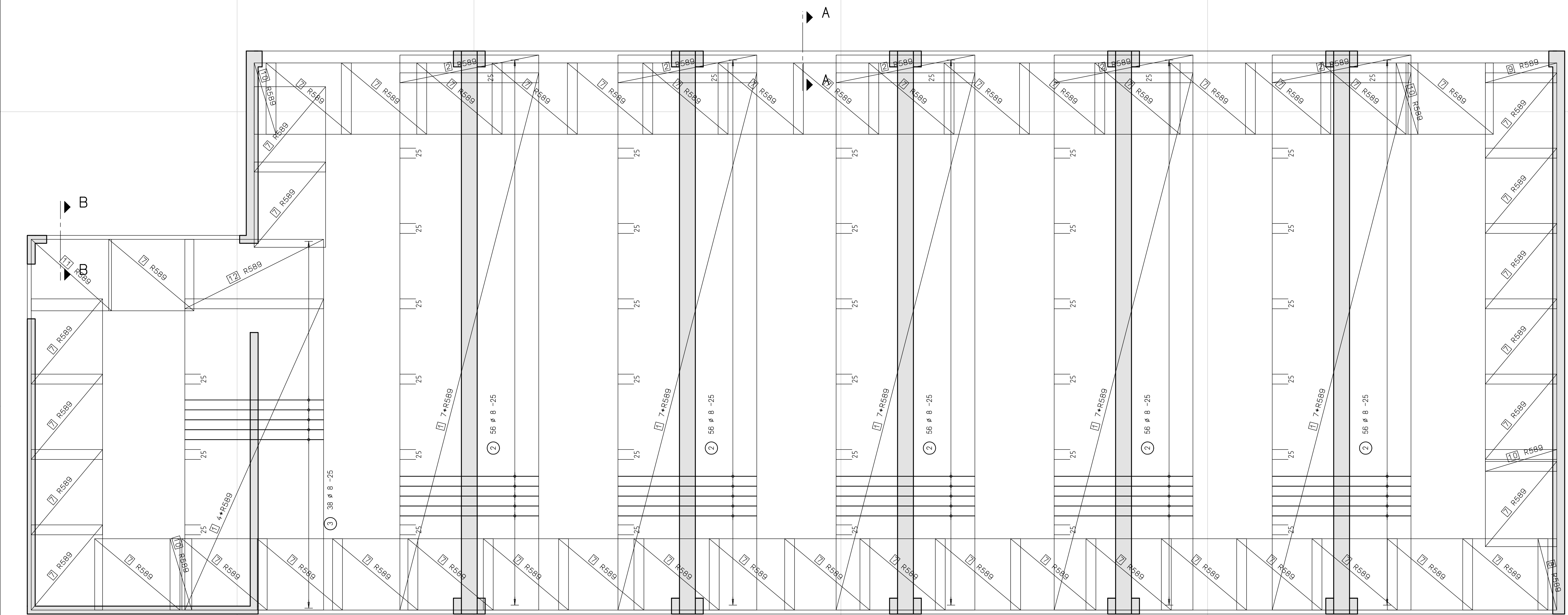

Schnitt A-A

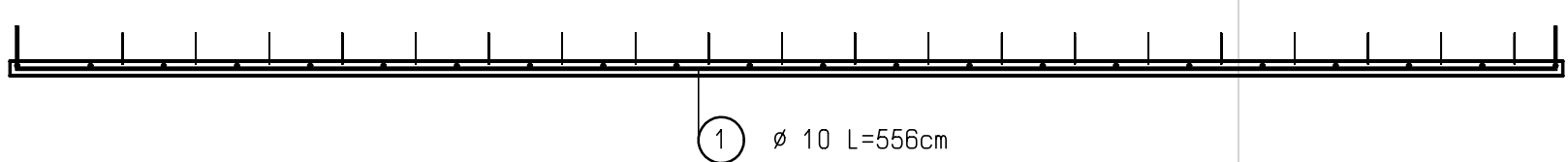

Schnitt B-B

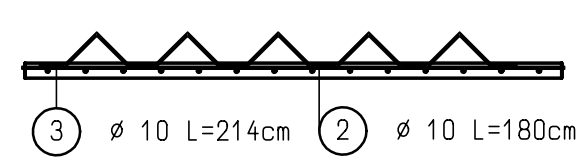

Plan-Inhalt:

Bewehrungsplan Decke über ZG	Schnitte	M1:25
Untere Bewehrung		
	Elementplan	M1:50
	FT-EL 01	
Bewehrungsplan Decke über ZG		M1:25
Obere Bewehrung		
	Schneide-Skizze	M1:50
	P2	
	98	
	99	

Projekt

Objekt:	Feuerwehr- und Rettungszentrum
Ort:	Bochum-Mitte, Ecke Bessemer Str./ Baarestr.
Bauherr:	Stadt Bochum
Stand:	Ausführungsplanung
Für:	3. Teilaufgabe für B2er
Betreuer:	Frau Brune Lehrstuhl für Stahlbau

Datum:	02.07.1999	Blatt-Nr.:	02
Alexander Bruns, Matr.-Nr. 00061308			

Baustoffe: Beton: C30/37 ; Stahl: BSt500 S/M, ST 37-2