

Bewehrungsplan Pos. 2200, Decken-Träger

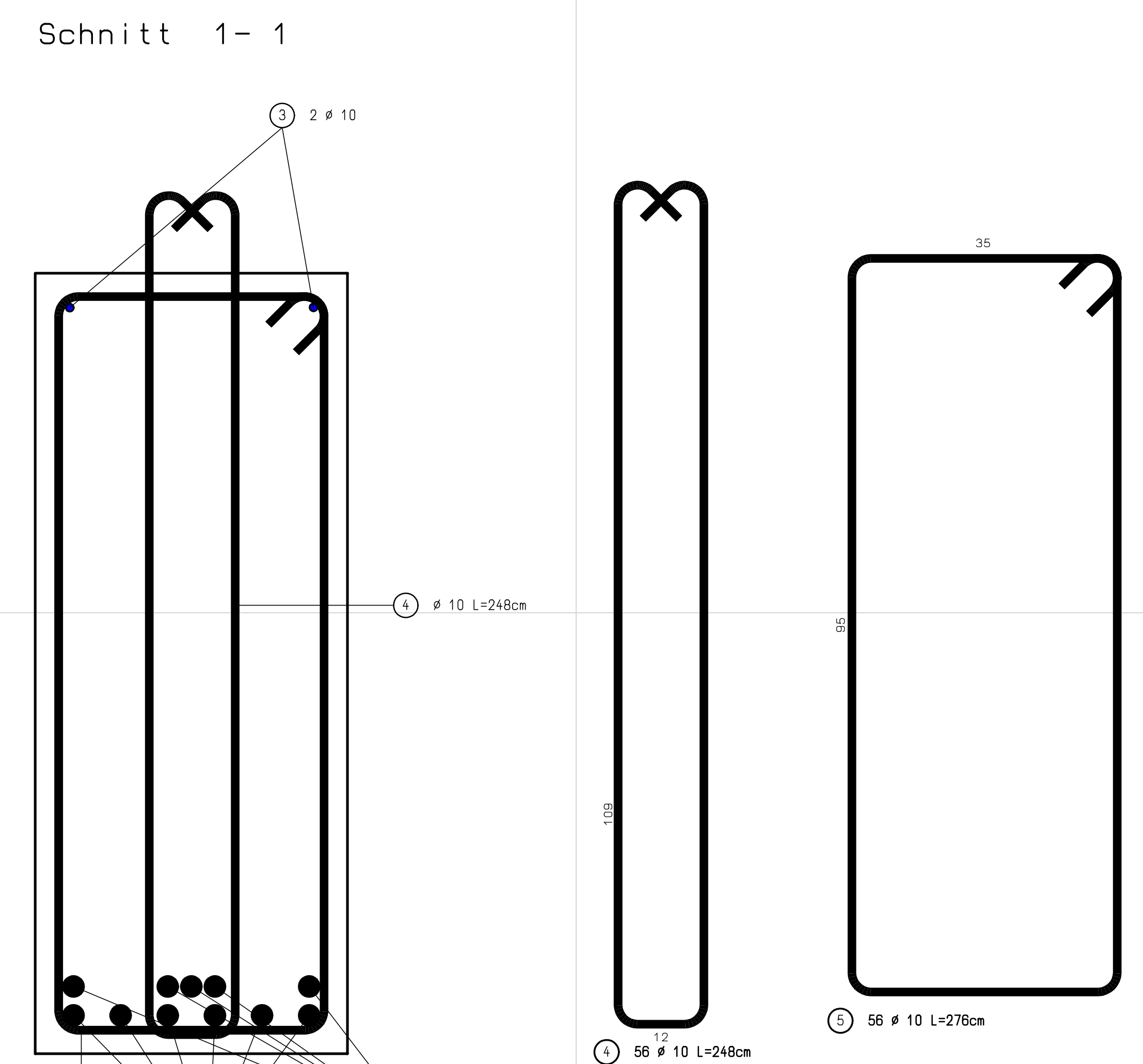
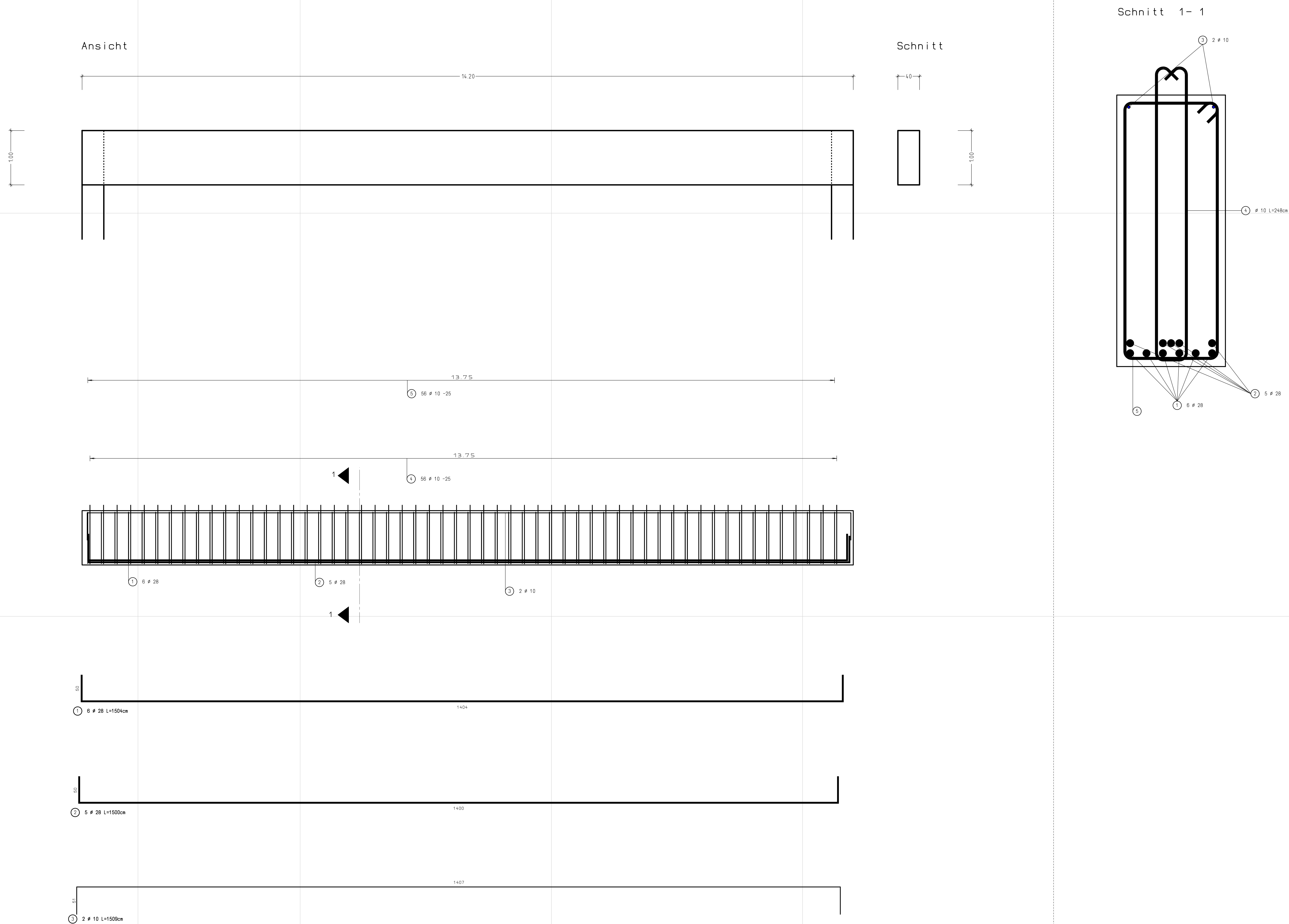

<h1>Plan-Inhalt:</h1>					
Bewehrungsplan Pos.	2200	Schnitt	1-1		
Deckenträger					
				M1:25	P2 98 99
<h2>Projekt</h2>					
Objekt:	Feuerwehr- und Rettungszentrum				
Ort:	Bochum-Mitte, Ecke Bessemer Str./ Baarestr.				
Bauherr:	Stadt Bochum				
Stand:	Ausführungsplanung				
Für:	3. Teilaufgabe für B2er				
Betreuer:	Frau Brune Lehrstuhl für Stahlbau				
Datum:	02.07.1999	Blatt-Nr.:			03
Alexander Bruns, Matr.-Nr. 00061308					

Baustof fe: Beton: C30/37 , Stahl: BSt500 S/M, ST 37-2